

Comment envoyer mon formulaire ?

PAR EMAIL

bourse-aux-arbres-semide@groupevaleco.com

PAR COURRIER

Parc éolien de Nongée • VALECO

Agence Dijon

à l'attention de Léa LEMERCIER

29 rue Louis de Broglie • 21 000 Dijon

DÉPÔT EN MAIRIE DE SEMIDE



Localisation

Les parcs éoliens de Nongée et son extension Nongée 2 se situent à l'ouest de la commune de Semide. Ils sont bordés par la D977 à l'est et la RD41 (route de Saint-Etienne-à-Arnes) au nord. La ferme de Scay se situe à environ 720m des éoliennes au sud.

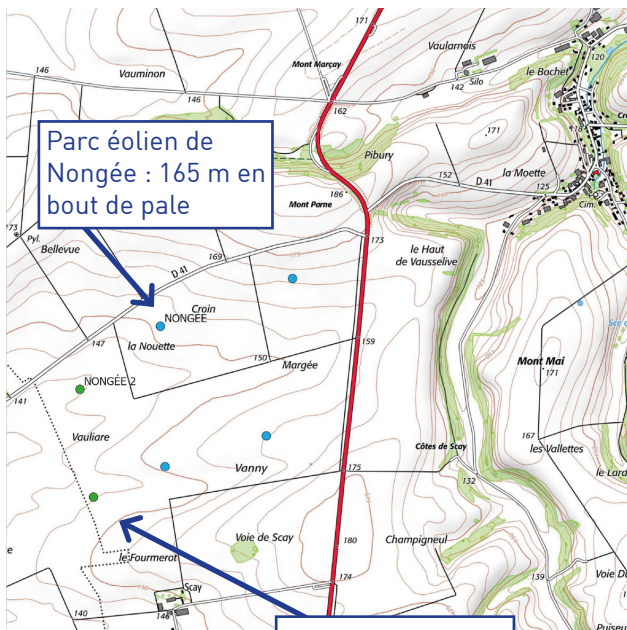

Eoliennes terrestres (Valeco)
 ● Autorisé
 ● Construction

Parc éolien de Nongée 2 : 180m en bout de pale

Calendrier prévisionnel

- • • • **Juin 2023**
Distribution des flyers et formulaires
- • • • **1^{er} août 2023**
Date limite de réception des formulaires
- • • • **Novembre 2023**
Distribution des arbres (*plus d'informations à venir à l'automne pour les participants à la bourse*)
- • • • **Début 2024**
Mise en exploitation des 4 éoliennes de Nongée
- • • • **2029**
Mise en exploitation des 2 éoliennes de l'extension de Nongée 2 (prévision selon les délais actuels de raccordement)
→ Les arbres seront de taille conséquente.

groupevaleco.com

VALECO - Siège social : 188 rue Maurice Bédart 34080 MONTPELLIER
 SAS au capital de 11 260 449 € - RCS MONTPELLIER 421 377 946
 Impression : Copynumerik 15 Av du Général Leclerc 92 100 Boulogne-Billancourt
 Ne pas jeter sur la voie publique

BOURSE AUX ARBRES

PARCS ÉOLIENS DE
 NONGÉE ET NONGÉE 2

COMMUNE DE SEMIDE



Vous êtes intéressé.e? N'hésitez pas à remplir le formulaire joint et le retourner avant le 1^{er} août 2023.

Valeco

Valeco est une société spécialisée dans le développement, le financement, la réalisation, l'exploitation et la maintenance de centrales de production d'énergies renouvelables, en France et au Canada.



Une équipe de près de
250 hommes et femmes



697 MW
en exploitation



207 éoliennes
en exploitation



2 300 MW
en développement



33 centrales solaires
en exploitation

Les projets en bref



Commune de **Semide**



Nongée : en construction. Mise en exploitation prévue début 2024.



Nongée 2 : autorisé par le préfet. Pré-construction et construction à venir. Mise en exploitation envisagée en 2029 selon les délais actuels de raccordement.



4 éoliennes sur Nongée et
2 sur Nongée 2

Puissance totale de **23,4 MW**

Exemples d'arbres qui seront proposés



Pommiers



Erables



Cerisiers



Noisetiers

Exemple de plantations aux abords de la ferme de Scay

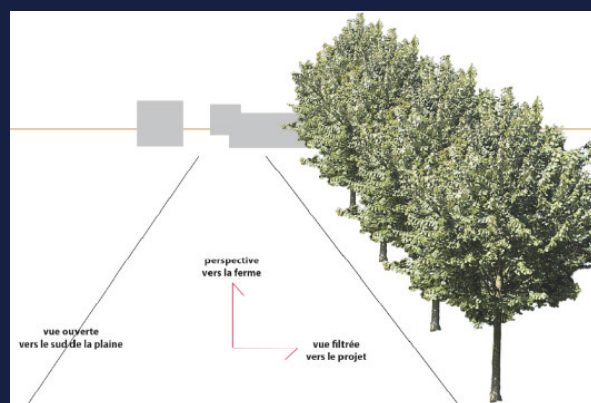
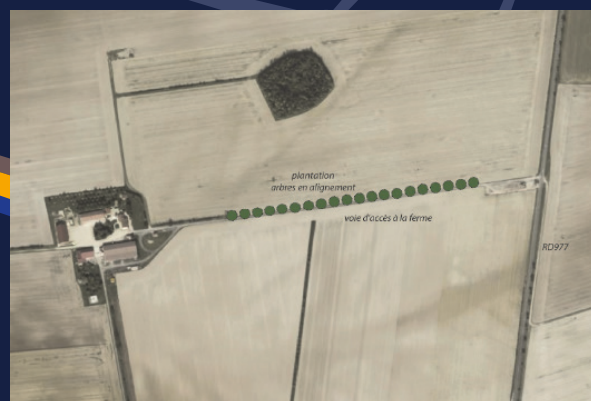

PRINCIPE DE LA BOURSE AUX ARBRES

L'ensemble du personnel de Valeco est heureux de vous annoncer la mise en place d'une bourse aux arbres, dans le cadre de la construction de son projet éolien de Nongée, et celle à venir de son extension de Nongée 2.

Afin de réduire la perception visuelle potentielle des éoliennes, les habitants de la commune de Semide ont la possibilité d'effectuer une demande d'un ou plusieurs arbres par foyer (quantité dépendant du volume de demandes). Les habitants sont invités à indiquer dans le formulaire joint leurs préférences parmi 10 essences proposées pour leur pertinence écologique et en discussion avec la mairie de Semide.

Les arbres seront commandés auprès des Pépinières de Saint-Lambert à la fin de l'été et pourront être distribués a priori au mois de novembre 2023. Une confirmation de la date de distribution sera communiquée aux participants.

